Centre intégré
de santé
et de services sociaux
des Îles
Québec

430, chemin Principal
Cap-aux-Meules (Québec) G4T 1R9

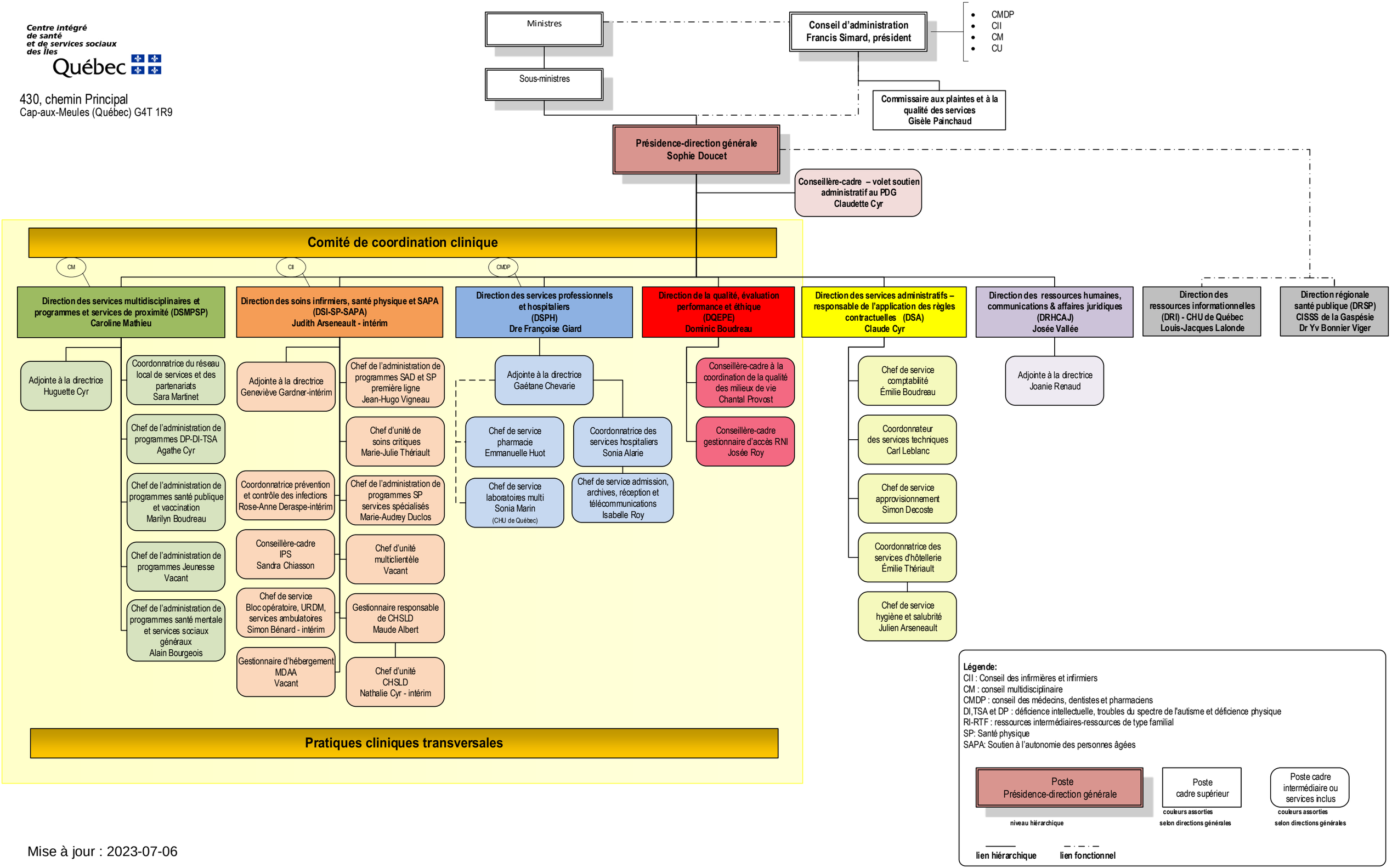

Mise à jour : 2023-07-06